

SET DE TUBOS DE IMPACTO 1/4"

Tubos de impacto largos y cortos con adaptador de 1/4".



El juego incluye tubos de 5mm a 15mm, que cubren la mayoría de los bulones métricos de tamaño pequeño y mediano.

Incluye tubo de movimiento universal de impacto 1/4".

Especificaciones:

- Material: aleación de acero Cr-Mo
- Dureza: 42-48 HRC.
- Acabado: Óxido Negro.
- Tamaño de la unidad: 1/4"

| Código | 📦 |
|---------------|---|
| 90965 014 025 | 1 |

Productos relacionados:



Set de adaptadores de impacto 4 pz.
Cód. 90714 13 290



Mango de fuerza extensible encastre 1/2".
Cód. 90712 130 001



Atornilladora de impacto DSS 1/4"
Cód. 90703 714 0



Aceite para máquina neumática - 500ml.
Cód. 00890 000



Rost Off aflojador desoxidante 300ml.
Cód. 90890 200 11

SET DE TUBOS DE IMPACTO 1/4" - CONTINUACIÓN

| Ref | Talle | A (mm) | A1 (mm) | D1 (mm) | D2 (mm) | mín - máx. |
|-----|-------|--------|---------|---------|---------|---------------|
| 1 | 5 | 23 | 7 | 8,8 | 12,8 | 5.020~5.185 |
| 2 | 5,5 | | | 9,5 | | 5.520~5.690 |
| 3 | 6 | | | 10 | | 6.030~6.195 |
| 4 | 7 | | | 11,3 | | 7.030~7.205 |
| 5 | 8 | | | 12,5 | | 8.030~8.215 |
| 6 | 9 | | - | - | 14,5 | 9.030~9.225 |
| 7 | 10 | | | | 15,8 | 10.040~10.235 |
| 8 | 11 | | | | 16,8 | 11.040~11.245 |
| 9 | 12 | | | | 18,8 | 12.040~12.255 |
| 10 | 13 | | | | 19,8 | 13.040~13.265 |
| 11 | 14 | | | | 20,8 | 14.050~14.275 |
| 12 | 15 | | | | 20,8 | 15.050~15.285 |

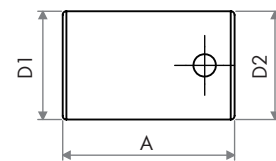
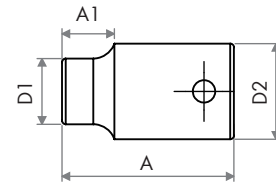

| Ref | Talle | A (mm) | A1 (mm) | D1 (mm) | D2 (mm) | mín - máx. |
|-----|-------|--------|---------|---------|---------|---------------|
| 13 | 5 | 50 | 10 | 8,8 | 12,8 | 5.020~5.185 |
| 14 | 5,5 | | | 9,5 | | 5.520~5.690 |
| 15 | 6 | | | 10 | | 6.030~6.195 |
| 16 | 7 | | | 11,3 | | 7.030~7.205 |
| 17 | 8 | | | 12,5 | | 8.030~8.215 |
| 18 | 9 | | - | - | 14,5 | 9.030~9.225 |
| 19 | 10 | | | | 15,8 | 10.040~10.235 |
| 20 | 11 | | | | 16,8 | 11.040~11.245 |
| 21 | 12 | | | | 18,8 | 12.040~12.255 |
| 22 | 13 | | | | 19,8 | 13.040~13.265 |
| 23 | 14 | | | | 20,8 | 14.050~14.275 |
| 24 | 15 | | | | 20,8 | 15.050~15.285 |

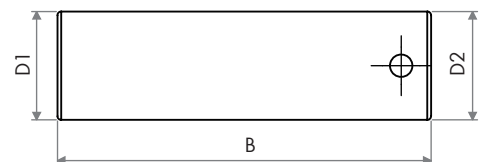
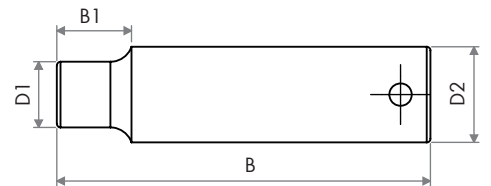

| Ref | Descripción | AB (mm) | D2 (mm) |
|-----|-------------|---------|---------|
| 25 | adaptador | 38,3 | 16,0 |

